Regione Valle d'Aosta

Comune di Saint Vincent (Ao)

Ufficio Tecnico Lavori Pubblici

RUP: Arch. Fabrizio ISABEL

CONSOLIDAMENTO STATICO ED ADEGUAMENTO SISMICO DELLA SCUOLA SECONDARIA DEL CAPOLUOGO

PROGETTO DEFINITIVO-ESECUTIVO

Tavola: **ED-08**

Oggetto:

Demolizioni - Costruzioni
Planimetrie piano terra

Scala: **1:100**

data emissione:	REV. 01 del	REV. 02 del.....	REV. 03 del.....
SETTEMBRE 2022	Oggetto:	Oggetto:	Oggetto:

PROGETTAZIONE DEFINITIVA-ESECUTIVA: Raggruppamento Temporaneo di Professionisti

Ing. Antonio Maria AMATO
Piazza Martiri della Libertà n. 2 - Chiaverano (TO)
Capogruppo

Ing. Giuseppe RINALDIS
Via XXV Aprile n. 20 - Ivrea (TO)
Progettazione Strutturale

Studio S.A.P.E. - Ing. G. GERBI
Corso Cavallermaggiore 6 - Bra (CN)
Progettazione Impiantistica
P. IVA 10265320011

Geom. Andrea AIMONE GIGIO
Regione Gilles n. 20 - Vianzo Torinese (TO)
Progettazione Acustica

Ing. Fabrizio DE SARIO
Via Crocera n. 4 - Condove (TO)
Giovane Professionista
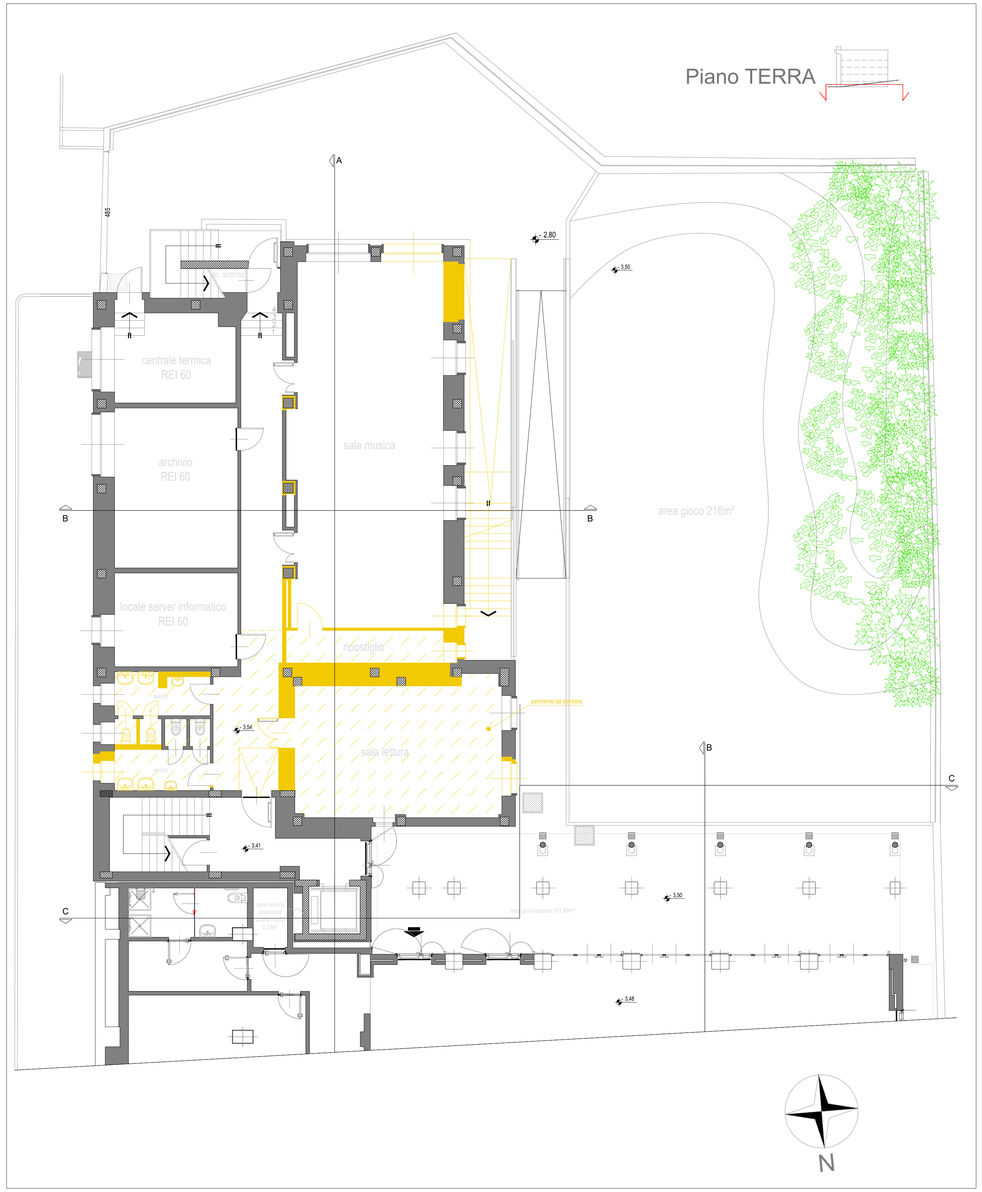
antonio maria amato ingegnere
Ingegneria-architettura-urbanistica
STUDIORINALDIS SOLUZIONI PER L'INGEGNERIA
Geom. A. AIMONE GIGIO